Prenninger Galopp

Schnellpolka von Hermann Härtel

Harmonika-Begleitung A-D-G-C zu Okarina G

Griffschrift 4-Reiher

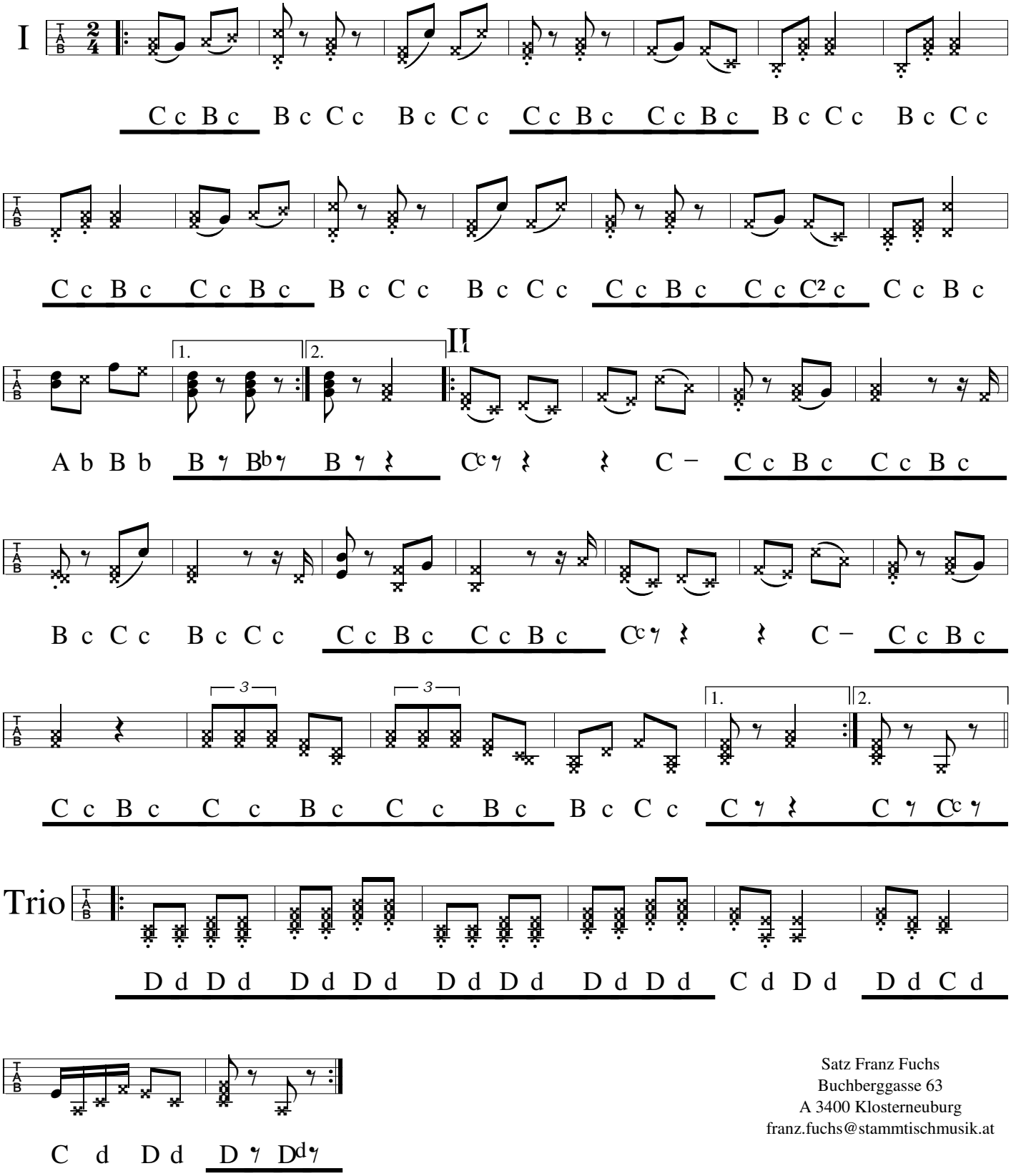

Satz Franz Fuchs
Buchberggasse 63
A 3400 Klosterneuburg
franz.fuchs@stammtischmusik.at