Es kommt ein Schiff, geladen

Adventlied aus dem 15. Jhdt.

Akkordeon C zu Okarina D

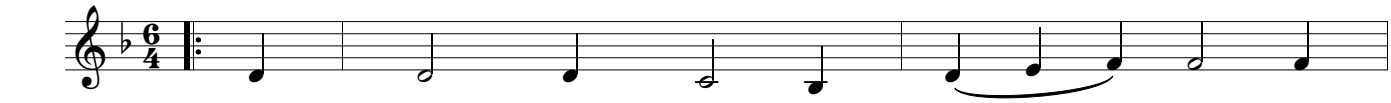

	d-m		**C**		**B**		**d-m**
1.	Es	kommt	ein	Schiff	ge -	la_____	- den bis
2.	Das	Schiff -	lein,	das	geht	stil_____	- le und
3.	Das	Schiff	kommt	uns	ge -	flos_____	- sen, das
4.	Ma -	ri -	a	hat	ge -	bo_____	- ren aus

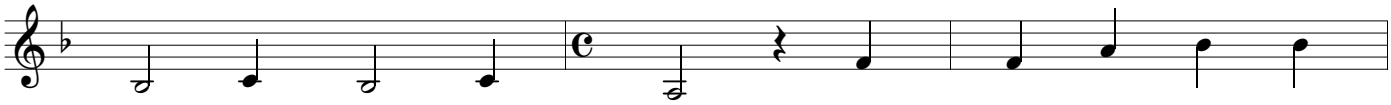

	g-m		**B**		**F**		**F**	**B**
1.	an	sein	höch -	sten	Bord,	trägt	Got -	tes Sohn voll
2.	bringt	uns	rei -	che	Last.	Das	Se -	gel ist die
3.	Schiff -	lein	geht	an	Land,	hat	Him -	mel auf - ge -
4.	ih -	rem	Fleisch	und	Blut	das	Kind -	lein aus - er -

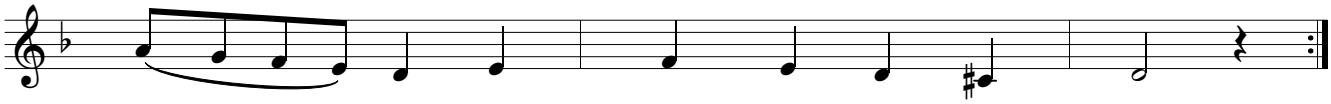

	F	**d-m**	**F**	**d-m**	**A7**	**d-m**
1.	Gna_____	- den, des	Va -	ters	e -	wigs Wort.
2.	Min_____	- ne, der	hei -	lig	Geist	der Mast.
3.	schlos_____	- sen, den	Sohn	he -	raus	ge - sandt.
4.	ko_____	- ren, wahr	Mensch	und	wah -	rer Gott.

Satz Franz Fuchs
Buchberggasse 63
A 3400 Klosterneuburg
franz.fuchs@stammtischmusik.at