Harmonika-Nachschlag Moll

Begleitung auf der Steirischen Harmonika und dem Akkordeon
in drei Lagen (hoch, mitte, unten)

Satz Franz Fuchs
Buchberggasse 63
A 3400 Klosterneuburg
franz.fuchs@stammtischmusik.at

Dreivierteltakt, einfachste Form, 6. Stufe (H-Moll), zweite Reihe

Notenschrift

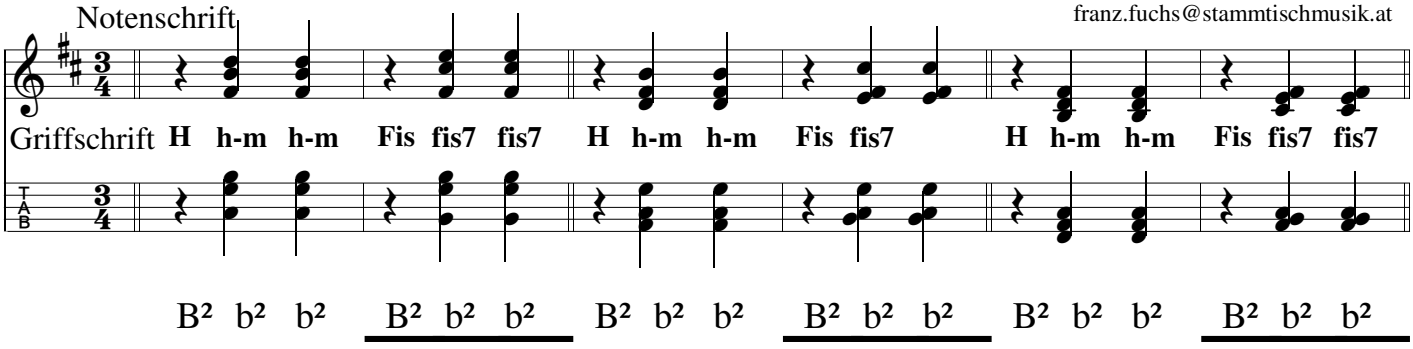

B² b² b² B² b² b² B² b² b² B² b² b² B² b² b² B² b² b²

Dreivierteltakt, einfachste Form, 2. Stufe (E-Moll), zweite Reihe:

Notenschrift

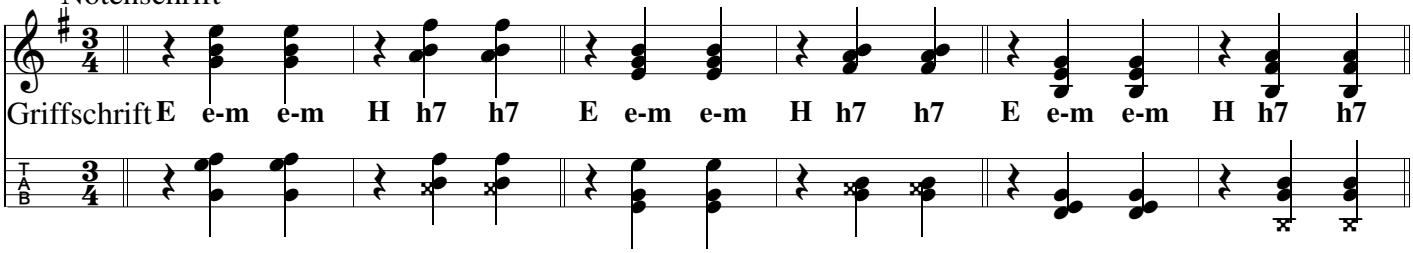

C² c² c² C² c² c² C² c² c² C² c² c² C² c² c² C² c² c²